JX Mastodon{6}

JX PROGENESIS MASTODON {6} **0200JE01475** **JX MONARCH{5} x JX SINATRA{4} x JX CHIEF{6}**

GENOMAX A2A2

JX PROGENESIS MONARCH {5}
JX PROGENESIS MINNIE {5} VG-80%-2YR-USA
JX VIERRA SINATRA {4}
PROGENESIS MADISON EX-90%-3YR-USA
JX RIVER VALLEY CHIEF {6}
RACHELLES VICEROY LOUISE VG-88%-6YR-USA

GPA LPI +2069 PRO$ 2714		JH1F JNSF
Reg. #: JE840M3254283358	aAa:	DMS: 561,126
Nacimiento: 10/29/2022	Caseina Kappa: BB	Caseina Beta: A2A2

PRODUCCIÓN	G Hatos G Hijas 62% Conf.			GPA 25*APR
Leche kg	Grasa kg	Grasa %	Proteina kg	Proteina %
1789	**70**	**-0.30**	**60**	**-0.16**

SALUD Y FERTILIDAD			**Inmunidad**
Vida en el Hato	**106**	Inmunidad de los terneros	
SCS	**106**	Habilidad al Parto	**101**
Fertilidad de la Hija	**103**	Habilidad de las Hijas al Parto	**104**
Puntaje de Condición Corporal	**92**	Rapidez en el Ordeñe	**101**
Resistencia a Mastitis	**104**	Temperamento Lechero	**100**
Persistencia de la lactación	**99**	Resistencia a Enfermedades Metabólicas	**99**

CONFORMACIÓN	G Hatos G Hijas 51% Conf.		GPA 25*APR
Conformación	**4**	Fortaleza Lechera	**0**
Sistema Mamario	**7**	Grupa	**-8**
Patas y Pezuñas	**-3**		

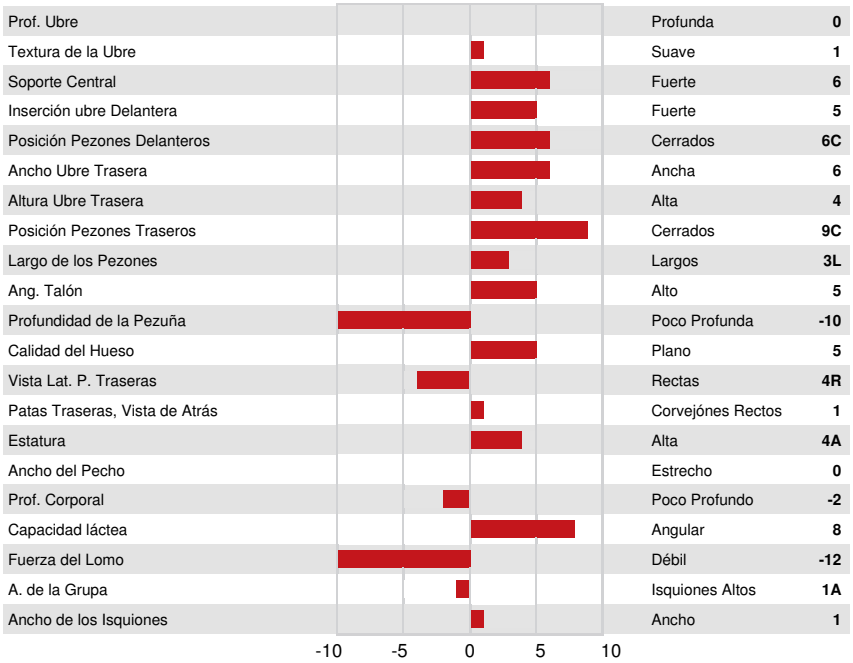

JX PROGENESIS MINNIE {5}
DAM

PROGENESIS MADISON-
GRANDDAM

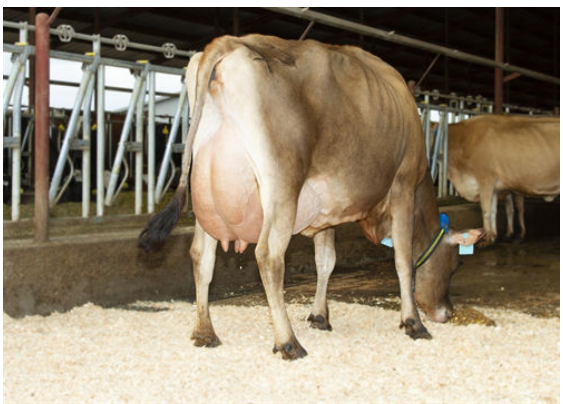

RACHELLES VICEROY LOUISE
THIRD DAM